

tisoware.ZUTRITT

tisoware.ZUTRITT
Die Software für Zutrittssicherung



Für Sicherheit im Unternehmen: **tisoware.ZUTRITT**

Ob Menschen, Sachwerte oder Informationen:

tisoware.ZUTRITT schützt vor unerlaubtem Zugriff – auch in Kombination zu Ihren bestehenden Standalone-Komponenten.

Wie bei allen tisoware-Produkten lassen sich ergänzende Module jederzeit einbinden.



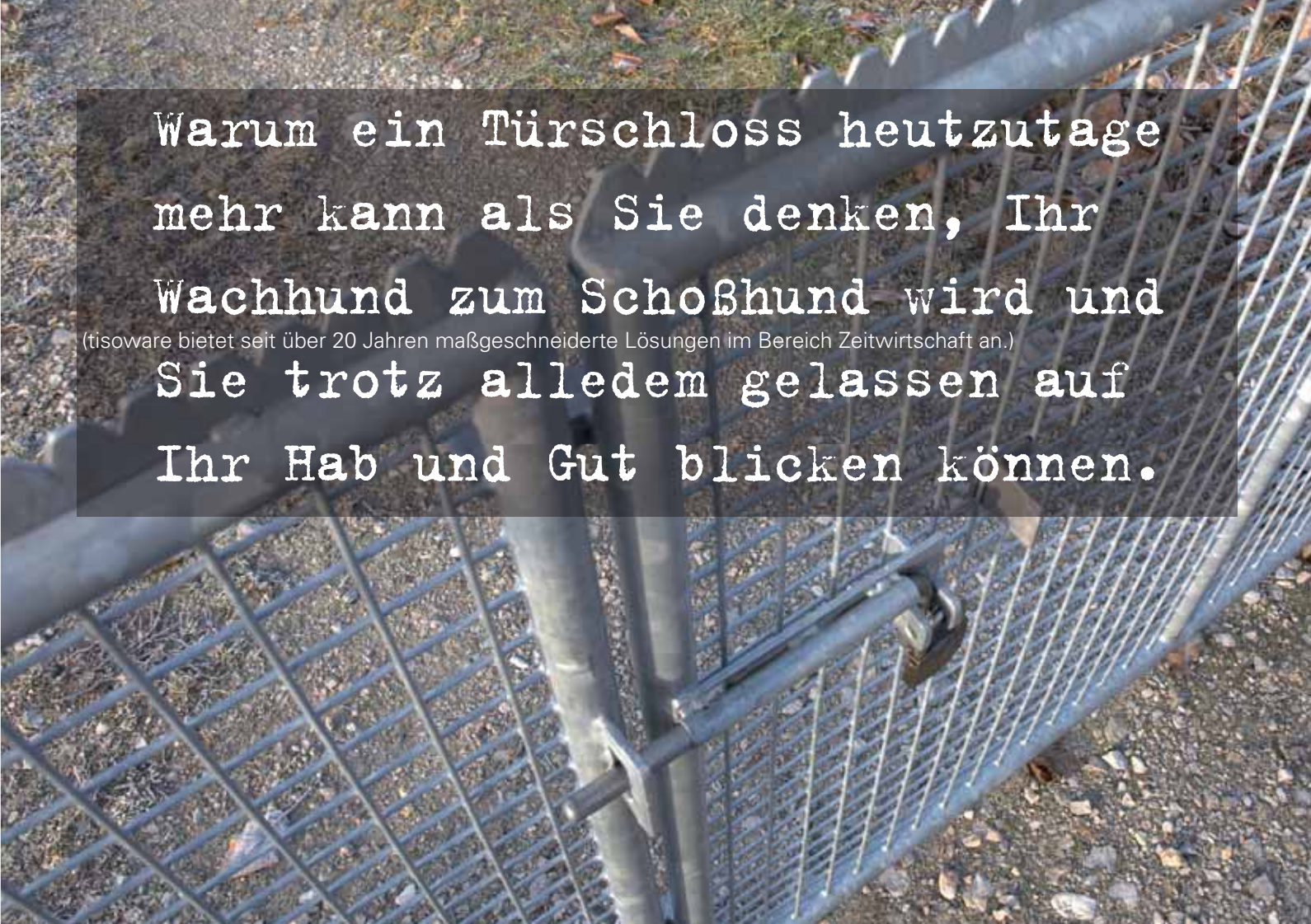

Warum ein Türschloss heutzutage
mehr kann als Sie denken, Ihr
Wachhund zum Schoßhund wird und
(tisoware bietet seit über 20 Jahren maßgeschneiderte Lösungen im Bereich Zeitwirtschaft an.)
Sie trotz alledem gelassen auf
Ihr Hab und Gut blicken können.

Kurz und gut. Das leistet tisoware.ZUTRITT in Ihrem Unternehmen.

Sicherung Ihrer Werte

Durch die integrierte Verwaltung logischer Zutrittsberechtigungen von tisoware.ZUTRITT erreichen Sie die für Ihr Unternehmen bestmögliche Sicherung Ihres Firmengeländes, Firmengebäudes, der Geschäftsräume sowie der Zugriffskontrolle in der EDV.

Alarm bei unberechtigtem Zutritt

Unberechtigte Zutrittsbuchungen können online ausgewertet und dokumentiert werden – entweder am Bildschirm oder als

Ausdruck. Damit kann Ihr Pförtner oder Sicherheitsbeauftragter unbefugten Zutritt schwarz auf weiß dokumentieren. Auf Wunsch kann tisoware.ZUTRITT auch mit Ihrer Einbruchmeldeanlage gekoppelt werden. Sicher ist sicher.

Kostenersparnis

Mit tisoware.ZUTRITT sichern Sie sich für Ihr Unternehmen eine flexible Investition auf lange Sicht. Das Konzept ist offen für beliebige Erweiterungen. Mit Digitalzylindern lassen sich zusätzliche Durchgänge ohne großen Pla-

nungs- und Bauaufwand absichern. Das spart Zeit und Kosten.

Integrationsfähigkeit

tisoware.ZUTRITT ist ein modernes Zusatzmodul von tisoware und lässt sich problemlos integrieren. Auch wenn Sie bereits Standalone-Komponenten in Form mechatronischer oder digitaler Schließzylinder an Ihren Türen im Einsatz haben. Ihre kabellose offline-Zutrittslösung wird einfach mit der online-Zutrittssicherung verknüpft.

Sicherheit in der Investition

tisoware.ZUTRITT ist eine moderne IT-Lösung, die auf über 20 Jahren Erfahrung im Bereich Zeitwirtschaft basiert. Dies garantiert Ihnen eine zukunftssichere und ausbaufähige Investition mit einem zuverlässigen Partner.



Kurz und gut. Das bringt tisoware. ZUTRITT Ihren Mitarbeitern.

Sicheres Arbeiten

tisoware.ZUTRITT ermöglicht Ihren Mitarbeitern ungestörtes, sicheres Arbeiten in Ihren Produktions- und Büroräumen oder in Räumen mit hoher Sicherheitsanforderung. So bleiben Daten, Sachwerte oder Dokumente nur denjenigen Mitarbeitern vorbehalten, die eine Berechtigung haben.

Diskretion

Die Legic-Karte, das Zutritts-Medium für tisoware.ZUTRITT, ist diskret. Wer wann und wohin eine Zutrittsberechtigung

hat, ist nur dem jeweiligen Mitarbeiter und dem Sicherheitsbeauftragten in Ihrem Unternehmen bekannt.

Problemloser Ersatz bei Schlüsselverlust

Verliert ein Mitarbeiter seine Legic-Karte ist dies ab sofort dank tisoware. ZUTRITT kein folgenschweres, kostenintensives Problem mehr. Denn das Anlegen eines neuen Mitarbeiters, Änderung der Zutrittsberechtigung oder die Behandlung von vergessenen oder verlorenen Ausweisen kann komforta-

bel in Ihrer Personalabteilung vom Arbeitsplatz aus erledigt werden.

Hohe Akzeptanz

Die Aktualisierung der Legic-Karte eines Mitarbeiters erfolgt einfach bei der Zutrittsbuchung im Online-System. Das schätzen die Mitarbeiter.



Kurz und gut. Das kann tisoware.ZUTRITT.

tisoware.ZUTRITT bietet mehr Sicherheit für Ihr Unternehmen. Die Lösung ist auch im Nachhinein beliebig und kostengünstig, weil kabellos, erweiterbar.

Mit tisoware.ZUTRITT sichern Sie Ihre Mitarbeiter, Sachwerte und Informationen vor unerlaubten Zugriffen.

tisoware.ZUTRITT lässt sich einfach und ohne hohe Investitionskosten erweitern, da keine Verkabelungskosten anfallen.

tisoware.ZUTRITT bietet dem Sicherheitsverantwortlichen Ihres Unternehmens jederzeit eine Übersicht über sämtliche sicherheitsrelevante Daten.

tisoware.ZUTRITT bietet eine integrierte Verwaltung logischer Zutrittsberechtigungen. So erzielt der Anwender eine deutlich optimierte Transparenz und damit ein verbessertes Sicherheitsniveau.

tisoware.ZUTRITT bietet die Möglichkeit, dynamisch Berechtigungen auf einer Legic-Karte zu vergeben. So sparen sich

User aufwändige Laufwege zu den betreffenden Türen. Die Aktualisierung einer Legic-Karte erfolgt einfach bei der Anwesenheitsbuchung im Online-System. Das spart Zeit und Kosten.

Mit der täglichen Buchung am Zeiterfassungsgerät erhält der Mitarbeiter seine geänderten oder weiterhin geltenden Zutrittsrechte bestätigt.

Das Anlegen neuer Mitarbeiter, vergessene oder verlorene Ausweise können komfortabel vom Arbeitsplatz aus erledigt werden.

Verlorene Legic-Karten können dank tisoware.ZUTRITT aus dem Schließsystem eliminiert werden, ohne dass ein Schließzylinder-Wechsel erforderlich wird.

Das Legic-Medium kann auch für weitere Anwendungen wie Personalzeiterfassung, Biometrie, elektronische Geldbörse oder die Kantine verwendet werden.



Kurz und gut.

Sie arbeiten bereits mit mechatronischen oder digitalen Schließzylindern und wünschen nun eine integrierte Zutrittslösung für Ihr Unternehmen?

Dafür haben wir tisoware.OFFLINE entwickelt: die effiziente Verknüpfung der elektronischen Zutrittssicherung mit der kabellosen offline Zutrittslösung.

Ein Mischbetrieb von tisoware.OFFLINE und tisoware.ZUTRITT ist jederzeit möglich.

Online-Zutrittsleser und Offline-Standalone-Komponenten werden in der gleichen Bedieneroberfläche konfiguriert.

Ihre Daten müssen Sie nur einmal eingeben.

tisoware.OFFLINE bietet Ihnen eine deutlich optimierte Transparenz der Berechtigungen und somit eine Erhö-

hung des Sicherheitsniveaus in Ihrem Unternehmen – Systeme, die sich bisher gegenseitig unterwanderten, sind nun logisch vereint.

Veränderungen der Zutrittsberechtigungen sind komfortabel vom Arbeitsplatz aus zu erledigen – das manuelle Umprogrammieren der Standalone-Komponenten vor Ort entfällt.

Sie behalten jederzeit die Übersicht über alle sicherheitsrelevanten Daten wie Personendaten, Zutrittsrechte, verlorene Ausweise, Sperrlisten (sog. Blacklists), Zutrittsdaten, Logbücher und Systemänderungen.



Kurz und gut.

Warum die Einführung von tisoware.ZUTRITT

Ihre IT-Abteilung wie gewohnt weiterarbeiten lässt.

Integration

Die Voraussetzung für die Einführung von tisoware.ZUTRITT in Ihrem Unternehmen ist tisoware.BASIS. Dort werden alle Stammdaten einmalig eingerichtet. Die Entscheidung für tisoware.ZUTRITT ist effektiv durch die Integrationsfähigkeit – auch im Hinblick auf alle weiteren tisoware-Module.

Reibungslose Implementierung

Die Service-Mitarbeiter von tisoware sind Profis mit langjähriger Erfahrung. Die

Einführung von tisoware.ZUTRITT und die eventuelle Verknüpfung Ihrer bereits vorhandenen Standalone-Komponenten dauert nur kurze Zeit. Währenddessen können Ihre Mitarbeiter wie gewohnt weiterarbeiten.

Sicherheit in der Wahl des Partners

Für unsere gute Beratung und unseren unkomplizierten, schnellen Service sind wir bei unseren Kunden bekannt. Die Mitarbeiter unserer Hotline sind immer für Sie erreichbar. Das macht Sie mit tisoware als Partner so sicher.

Flexibilität

Was Betriebssysteme angeht, ist tisoware flexibel und auf Windows, Novell, Linux und Unix verfügbar. Der Einsatz von Standarddatenbanken wie ORACLE, IBM INFORMIX, PROGRESS und MS-SQL-Server gewährleisten einen hohen Investitionsschutz und Datensicherheit.

Anbindung nach außen

Außenstellen und Zweigbetriebe Ihres Unternehmens können Sie im In- und Ausland über alle Kommunikationswege verknüpfen. Mehrsprachigkeit ist selbstverständlich.



Wer hat wann Zutritt?

Einfach in der Anwendung und sehr übersichtlich dargestellt: Das Zeit-Level-Profil innerhalb der Administration. Hier können Sie nach Tagen oder Uhrzeiten bestimmen, welche Mitarbeiter Zutritt in definierte Räume erhalten.

Administration / Zeit-Level-Profil

Zeit-Level-Profil 01 Angestellte

Nr	Von	Bis	Pin-Code
01	07:30	18:30	
02	07:00	12:00	
03	06:00	18:00	
04	00:00	00:00	
05	00:00	00:00	
06	00:00	00:00	
07	00:00	00:00	

Gültigkeitstage

Mo Di Mi Do Fr Sa So St1 St2 St3 St4 St5 St6 St7 St8 St9

Angestellte

- Angestellte
- Gewerbliche
- Leitende Angestellte
- Geschäftsleitung
- Hausmeister

Level

- 01
- 02
- 03
- 10

Wollen sie die aktuellen Werte zum Download bereitstellen?

Die Zutrittsberechtigung ist wichtiger Bestandteil der Stammdaten.

Ein Blick auf die Personalstammdaten eines bestimmten Mitarbeiters zeigt, an welchen Terminals er Zutritt hat und an welchen nicht.

Stammdaten / Personalstamm

Auswahl allgemein Abrechn Terminalst Info Mehrarbeit Qualifik.

Winter, Jürgen (3)

Zuordnung Reservationen Ausweis Bilder

gilt ab	Zuordnungszeit	Terminalprofil
20.01.2007	individuell	---
24.02.2007	Terminalprofil	Facharbeiter

Terminalst Türgruppen

- Verwaltungsgebäude
 - Eingang Nord
 - Eingang Süd
 - Kantine
 - Tiefgarage
- Werk 1
 - Haupteingang
 - LKW-Laderampe
 - Technik
 - Umkleidekabinen Nord
 - Umkleidekabinen Süd
- Werk 2
 - Eingang Nord

Das Profil eines Terminals.

Hier findet die Zuordnung von Mitarbeiter-Gruppen zu bestimmten Terminals statt. Aus der Auswahlbox Terminals können ein oder mehrere Terminals ausgewertet werden.

Administration / Terminal Profile

Profinummer: 05

Angestellte Verkauf

Angestellte Außendienst
Angestellte Call-Center
Angestellte Verkauf
Facharbeiter
Lagerarbeiter

Terminals Türgruppen

Terminalzuordnung zulässig

Zutrittsprofil:
Angestellte

Parameter

Berechtigung	Plausibilität	Wegezeit (Min)	
<input type="checkbox"/> Dienstgang	<input type="radio"/> keine	Kommen 0	Dienstg. 0
<input type="checkbox"/> Abfrage	<input checked="" type="radio"/> voll	Gehen 0	Unterbr. 0
<input type="checkbox"/> 5. Taste	<input type="radio"/> 2. Buch.		

Abfragen

<input type="checkbox"/> Saldo 1	<input type="checkbox"/> Saldo 3	<input type="checkbox"/> Saldo 5	<input type="checkbox"/> Saldo 8
<input type="checkbox"/> Saldo 2	<input type="checkbox"/> Saldo 4	<input type="checkbox"/> Saldo 6	<input type="checkbox"/> Saldo 9
		<input type="checkbox"/> Saldo 7	<input type="checkbox"/> Saldo 10

Terminals

- 00 B-Net 9120 FP
- 01 INTUS FP
- 02 B-Net 9105
- 03 B-Net 9104
- 04 INTUS 500
- 05 INTUS 500
- 10 Bedanet 9250/2
- 11 Bedanet 9290/8
- 12 INTUS ACM4
- 13 INTUS ACM8e
- 20 B-Net 9340
- 21 B-Net 9580
- 22 INTUS 5300
- 23 INTUS 6700

nur benutzte anzeigen

Das Buchungsprotokoll der Zutrittssicherung.

Diese Abbildung zeigt eine Übersicht der Mitarbeiter, die für diesen Tag ausgewählt wurden. Die Mitarbeiter können auch nach Personal-Nummer, Name, Kostenstelle oder Personalgruppe selektiert werden.

Zutrittssicherung / Buchungsprotokoll

Auswahl Mitarbeiter Besucher

Personalmr.: Kostenstelle: 1100 Qualitätssicheru

Name: Personengrp.: 01 Angestellte

Datum < Montag 17.12.2007 > Dienstort: Ausbildungsstätte nur aktive Personen

Qualifikation: Abteilungsleiter

Übersicht [84]

Name	Pers.Nr.	Kostenstelle	Pers.Grp.	Dienstort	Qualifikation
Lutz, Robert	035	4600 Produktion	20 gew. Mitarbeiter	Mechanische Fert	Rüster
Maier, Roswita	105	2100 Fräserei	20 gew. Mitarbeiter	Montage	Hilfskraft
Marszalek, Tomas	042	4100 Montage	20 gew. Mitarbeiter	Mechanische Fert	Bediener
Mauch, Ingo	078	4201 Werkzeugb.	30 Azubi	Ausbildungsstätte	Auszubildender
Meffert, Klaus	020	4100 Montage	21 gew. Mitarbeiter	Mechanische Fert	Rüster
Michels, Helga	140	2100 Fräserei	02 Aushilfen	Montage	Sortierer

Alarm wird online gemeldet...

Die Abbildung im Hintergrund zeigt bereits den Zustand einer bestimmten Türe an. Die aktuelle Alarmmeldung erscheint online.

The screenshot displays a software window titled "Zutrittsicherung / Terminalzustände *". At the top, it shows "Aktualisierungsintervall: 30 Sekunden" and a checkbox for "nur offene Ereignisse anzeigen". Below this is a table with columns: Terminal, Status, seit, angenommen durch, and quittiert durch. The table lists "Werk 1" with a status of "Quittung fehlt", "Technik" with "Quittung fehlt", and "X2 Tür Aufbruch" with "offen" starting at "11.12. 14:25".

An alarm dialog box titled "tisoware.Zutrittsalarm" is overlaid on the main window. It features a yellow warning icon with a black exclamation mark. The dialog contains the following information:

- Zeitpunkt: 11.12.07 - 14:25
- Terminal: Werk 1 / Technik
- Ereignis: X2 Tür Aufbruch
- Alarm: Tür Aufbruch

A "Beenden" button is located at the bottom of the dialog box.

At the bottom of the main window, a status bar indicates: "Die nächste Aktualisierung findet in 9 Sekunden statt."

...und sofort an den Richtigen weitergeleitet.

Ihr Sicherheitsbeamter erhält die Alarmmeldung auf sein Handy. Jetzt kann er sofort die notwendigen Maßnahmen ergreifen.

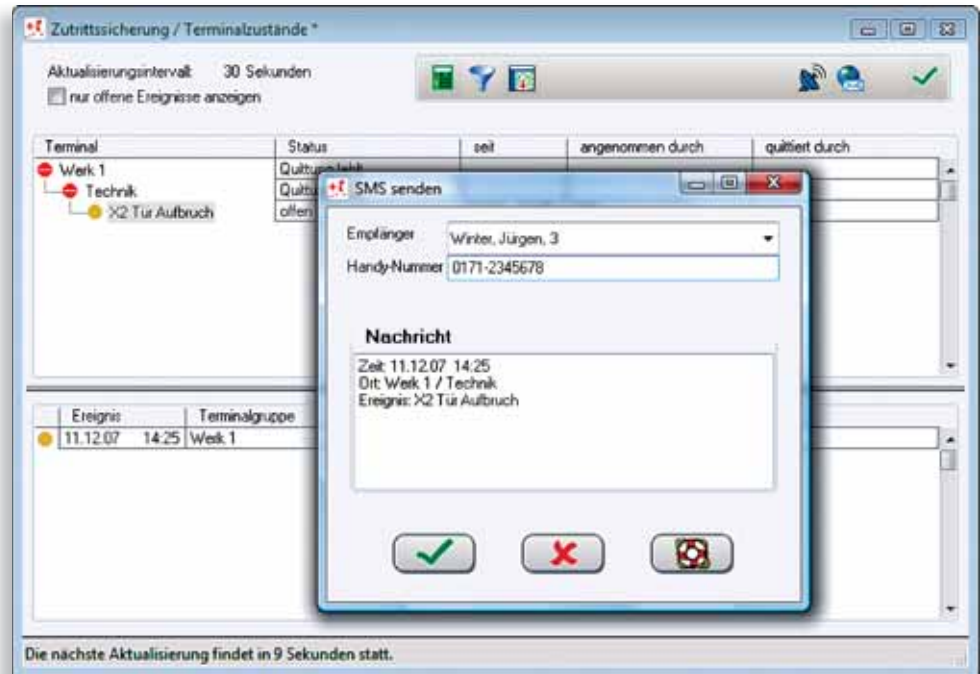

Lernen Sie uns kennen!

Seit mehr als 20 Jahren bieten wir unseren mittlerweile über 1.700 Kunden maßgeschneiderte Lösungen im Bereich

Zeitwirtschaft an. Eigene Niederlassungen und Vertriebspartner gewährleisten einen bundesweiten Service.

Unsere Dienste richten sich nach Ihren Bedürfnissen: Wir beraten in Organisationsfragen, realisieren für Sie jegliche komplexe Anforderung Ihres Hauses, führen Installation und Schulungen durch, bieten Pflege und Updates und betreuen Sie per Hotline.

Rufen Sie uns an, wenn Sie Fragen zu tisoware.ZUTRITT haben oder einen persönlichen Beratungstermin wünschen. Per Fax oder e-mail – wir antworten rasch!



tisoware
Gesellschaft für
Zeitwirtschaft mbH
Fachbereich Vertrieb
Telefon 07121 / 9665-0
Telefax 07121 / 9665-10
vertrieb@tisoware.com



tisoware[®]
ZEITWIRTSCHAFT

tisoware

Gesellschaft für Zeitwirtschaft mbH

Ludwig-Erhard-Straße 52

72760 Reutlingen

Telefon 07121 / 9665-0

Telefax 07121 / 9665-10

<http://www.tisoware.com>

Berlin • Dortmund • Dresden • Freiburg • Hamburg • Gütersloh • München • Neu-Ulm • Reutlingen